

Responsabili Scientifici

Andrea Ardizzoni Bologna
Federico Cappuzzo Ravenna

Faculty

Editta Baldini Lucca
Giuseppe Banna Catania
Alessandra Bearz Aviano (PN)
Marco Luigi Bellani Varese
Rita Chiari Monselice (PD)
Diego Cortinovis Monza
Lucio Crinò Meldola (FC)
Manolo D'Arcangelo Ravenna
Filippo De Marinis Milano
Francesco Gelsomino Bologna
Vanesa Gregorc Milano
Cesare Gridelli Avellino
Francesco Grossi Milano
Lorenza Landi Ravenna
Rita Migliorino Roma
Alessandro Morabito Napoli
Antonio Passaro Milano
Giulio Rossi Ravenna
Giorgio Scagliotti Orbassano (TO)
Hector Soto Parra Catania
Marcello Tiseo Parma
Rocco Trisolini Bologna
Stefania Vallone Orbassano (TO)

PP-XLK-ITA-0137

Sede evento

Starhotels Excelsior
Viale Pietro Pietramellara, 51 - 40121 Bologna

Segreteria logistica

Carlson Wagonlit Travel
Francesca Paoli | Event Specialist,
CWT Meetings & Events
Via Panciatichi, 38/5 - 50127 Firenze
Tel. 055 09491 815
francesca.paoli@cwt-me.com

Provider ECM

Editree Srl - N. Provider 437
Corso Milano, 46 - 20900 Monza (MB)
Tel. 039 3900728 - Fax 039 2316261
mail info@editree.it

Codice Evento 255581 Ed. 1

La Commissione Nazionale per la Formazione Continua in Medicina (ECM) ha assegnato N. 6 crediti formativi all'evento per Biologo; Medico Chirurgo - Malattie dell'apparato Respiratorio; Oncologia; Radioterapia; Anatomia Patologica

Obiettivo Formativo Nazionale

Epidemiologia - Prevenzione e promozione della salute con acquisizione di nozioni tecnico-professionali

cROSS tALK

Ottimizzazione del percorso diagnostico-terapeutico nel management del paziente con NSCLC oncogene addicted

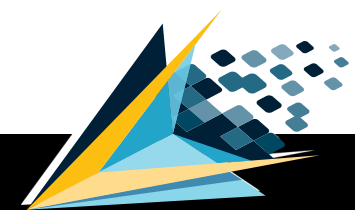

9 maggio 2019 • Bologna
Starhotels Excelsior

Responsabili Scientifici
Andrea Ardizzoni Bologna
Federico Cappuzzo Ravenna



PROGRAMMA

Con il contributo non condizionante di



cROSS tALK

Ottimizzazione del percorso diagnostico-terapeutico
nel management del paziente con NSCLC oncogene addicted

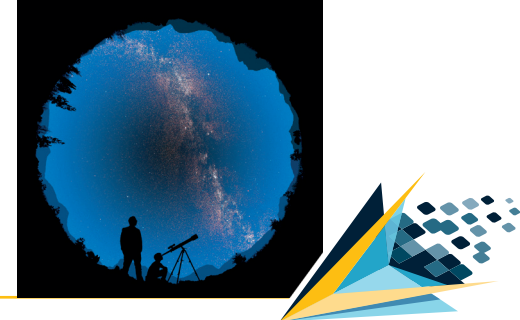

- 8.30 **Apertura e Razionale dell'evento** A. Ardizzoni, F. Cappuzzo
- 8.45 **L'importanza dello screening per biomarcatori**
- **Il punto di vista del patologo** G. Rossi
 - **Il punto di vista del pneumologo interventista** R. Trisolini
- 9.15 **L'evoluzione dell'approccio terapeutico al NSCLC** L. Crinò
- 9.35 **Discussione**

L'approccio terapeutico nel paziente con NSCLC oncogene addicted

V. Gregorc, R. Migliorino

- 9.50 **Il paziente EGFR**
- **Stato dell'arte** D. Cortinovis
 - **Meccanismi di resistenza** M. Tiseo
 - **Sequenze di trattamento** A. Morabito
- 10.35 **Discussione**
- 10.45 **Pausa**
- 11.00 **Il paziente ALK**
- **Stato dell'arte** F. De Marinis
 - **Meccanismi di resistenza** F. Grossi
 - **Sequenze di trattamento** H. Soto Parra
- 11.45 **Discussione**
- 11.55 **Il paziente ROS1**
- **Stato dell'arte** C. Gridelli
 - **Meccanismi di resistenza** L. Landi
 - **Sequenze di trattamento** A. Bearz
- 12.40 **Discussione**
- 12.50 **Pausa**

Ricerche in corso e prospettive future nell'approccio terapeutico al paziente oncogene addicted

A. Ardizzoni, F. Cappuzzo

- 13.45 **EGFR** A. Passaro
- 14.00 **ALK** F. Gelsomino
- 14.15 **ROS1** M. D'Arcangelo
- 14.30 **Discussione**

Il paziente e l'ottimizzazione clinica del percorso

E. Baldini, G. Banna

- 14.40 **La comunicazione** M. L. Bellani
- 14.55 **La qualità della vita** R. Chiari
- 15.10 **Il ruolo delle associazioni pazienti** S. Vallone
- 15.25 **Discussione**

15.40 LETTURA MAGISTRALE

Prospettive future nell'approccio terapeutico al NSCLC G. Scagliotti

- 16.00 **Considerazioni conclusive** A. Ardizzoni, F. Cappuzzo
- 16.10 **Questionario di valutazione**

PROGRAMMA